



# AJUNTAMENT DE CAPDEPERA

Modificació 2/2013 de les Normes Subsidiàries del terme municipal de Capdepera  
Traçat del vial Font de sa Cala - ctra de ses Coves

## PLA TERRITORIAL DE MALLORCA

ÀREES DE DESENVOLUPAMENT URBÀ I CATEGORIES DE SÒL RÚSTIC  
PLÀNOL 672-9, AMB EL TRAÇAT DEL VIAL SEGONS LES NS VIGENTS

Plànol d'Informació  
PI - 5

Escala  
1 / 25.000

Fase de la tramitació:  
Aprovació definitiva

Març 2016



Mateu Carrió Muntaner, arquitecte

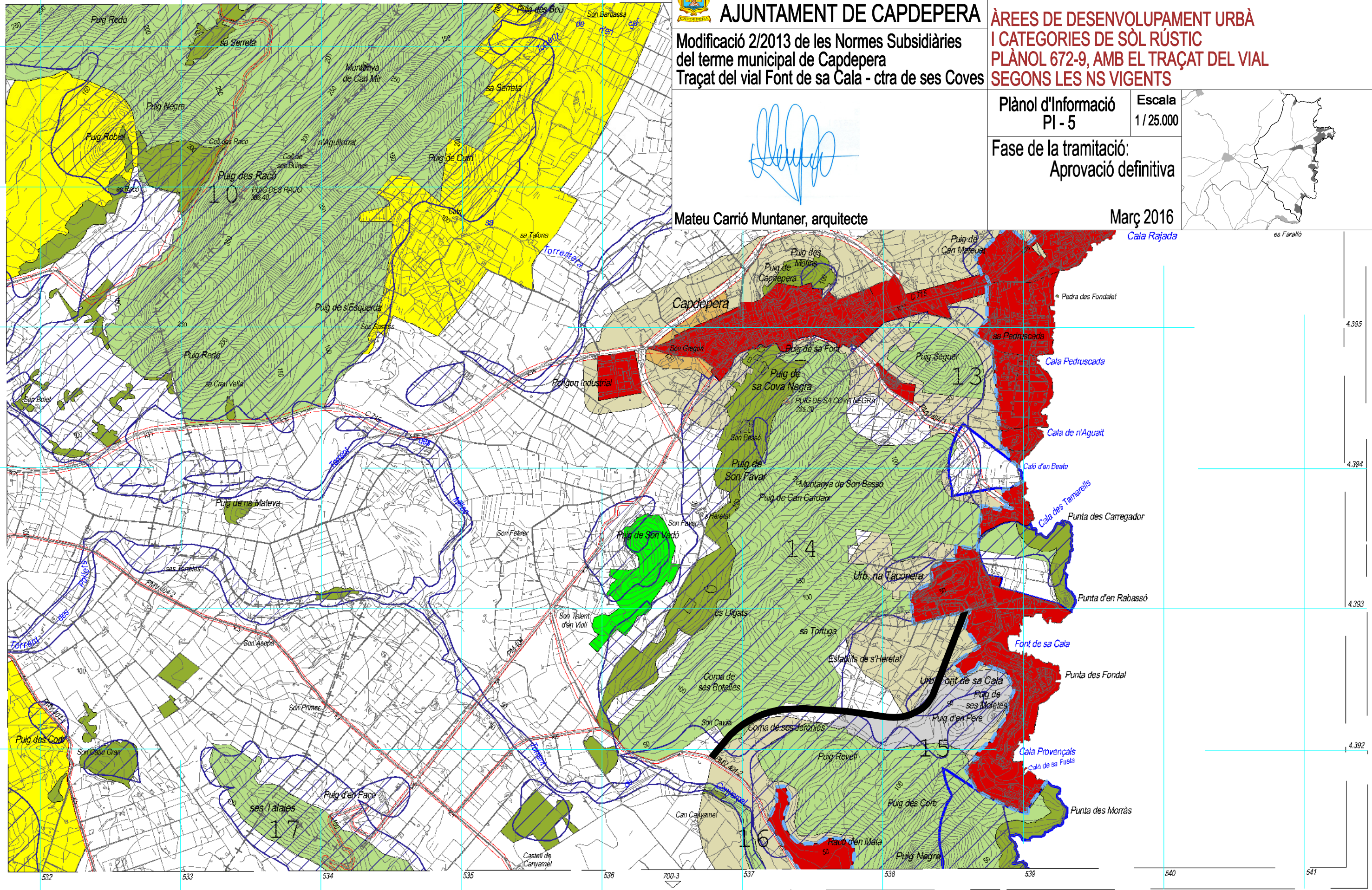

- |  |                          |                 |  |                |                   |              |                    |                  |                 |
|--|--------------------------|-----------------|--|----------------|-------------------|--------------|--------------------|------------------|-----------------|
| Àrees de desenvolupament. AAPI Urbà i Urbanitzable o Apte per la Urbanització. | Sist. General Sòl Rústic | Parc Nacional   | APR inund., esclav. incendis i erosió. | APT Carreteres | AAPI en S. Rústic | ARIP Boscós  | AIA Ext. Vinya     | AT Creixement    | Traçat del vial |
| Àrees de desenvolupament. S. Urbà i Urbanitzable o Apte per la Urbanització.   | Zones POOT               | Parc Natural    | Monuments Naturals                     | APT Costa      | AANP              | ANEI         | AIA Ext.- Oliverar | AT Harmonització |                 |
|  |                          | Reserva Natural |  |                | ARIP              | SRG-Forestal | AIA Intensiva      | SRG              |                 |