



AJUNTAMENT DE CAPDEPERA

Modificació 2/2013 de les Normes Subsidiàries del terme municipal de Capdepera
Traçat del vial Font de sa Cala - ctra de ses Coves

PLA TERRITORIAL DE MALLORCA

ÀREES DE DESENVOLUPAMENT URBÀ I CATEGORIES DE SÒL RÚSTIC
PLÀNOL 672-9, AMB EL TRAÇAT DEL VIAL SEGONS LES NS VIGENTS

Plànol d'Informació
PI - 5

Escala
1 / 25.000

Fase de la tramitació:
Aprovació inicial

Juliol 2013



Mateu Carrió Muntaner, arquitecte

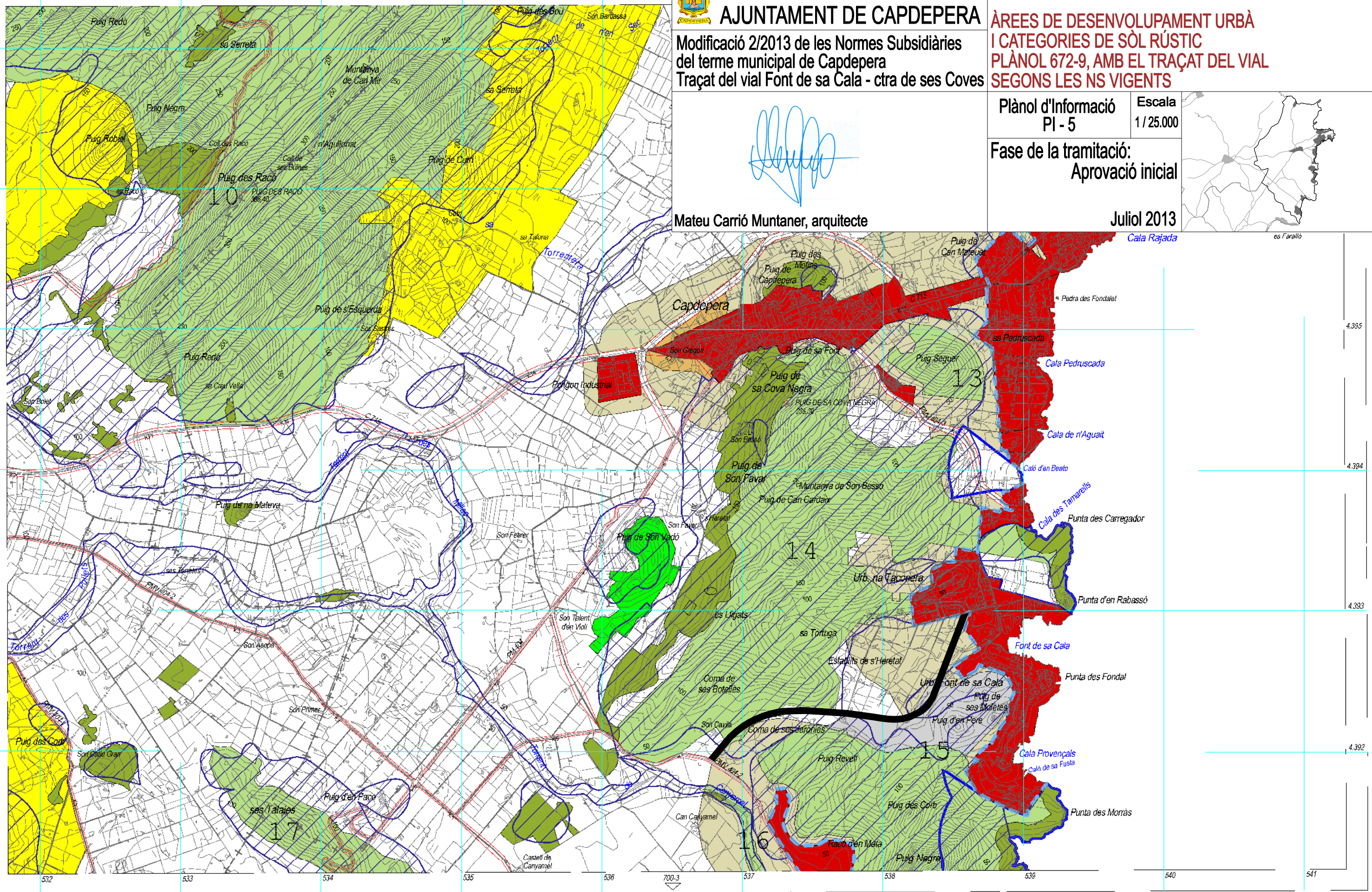

- | | | | | | | | | | |
|--|--------------------------|-----------------|--|----------------|-------------------|--------------|--------------------|------------------|-----------------|
| Àrees de desenvolupament. AAPI Urbà i Urbanitzable o Apte per la Urbanització. | Sist. General Sòl Rústic | Parc Nacional | APR inund., esclav. incendis i erosió. | APT Carreteres | AAPI en S. Rústic | ARIP Boscós | AIA Ext Vinya | AT Creixement | Traçat del vial |
| Àrees de desenvolupament. S. Urbà i Urbanitzable o Apte per la Urbanització. | Zones POOT | Parc Natural | Monuments Naturals | APT Costa | AANP | ANEI | AIA Ext.- Oliverar | AT Harmonització | |
| | | Reserva Natural | | | ARIP | SRG-Forestal | AIA Intensiva | SRG | |