A les 17:30h a la Biblioteca de Capdepera



Club de lectura Infantil Club tinta negra.

Juguem a llegir!

fomentar la imaginació a Una proposta lúdica per fomentar la imaginació a traves de la lectura on els llibres són el polsim màgic que fa volar...la imaginació.

Dimarts, 22



A les 18:00h a la Biblioteca de Capdepera

Contacontes: Nadal Arreu del Món

Espectacle Familiar

Dijous, 24

A les 18:00h a l'església de Cala Rajada
A les 20:00h a l'església de Capdepera

Matines de nadal

Divendres, 25

A les 17:00h a la carpa de la plaça des Sitjar

Horabauxa de nadal

A les 19:00 h, Cine al Teatre de Capdepera

Dune: parte tres

Durada: 141 Minuts | **Versió:** En Castellà
Gènere: Aventures | **Entrada:** 5€
SINOPSI: Disset anys després d'arribar al tron d'Arrakis, un turmentat Paul Atreides ha d'enfrontar-se a una conspiració mortal i al retorn d'un espectre del passat, veient-se obligat a triar entre sacrificar la seva humanitat o condemnar l'univers al caos absolut.



Dissabte, 26

A les 10:00h a l'auditori del Centre Cap Vermell

Visita dels carters reials

Recollida de cartes pels reis d'orient, tallers i animació infantil.
Ho organitza: Comissió dels Reis

A les 19:00 h, Cine al Teatre de Capdepera

Dune: parte tres

Durada: 141 Minuts | **Versió:** En Castellà
Gènere: Aventures | **Entrada:** 5€
SINOPSI: Disset anys després d'arribar al tron d'Arrakis, un turmentat Paul Atreides ha d'enfrontar-se a una conspiració mortal i al retorn d'un espectre del passat, veient-se obligat a triar entre sacrificar la seva humanitat o condemnar l'univers al caos absolut.



Diumenge, 27

A les 19:00h al teatre de Capdepera

Funció la gran Màgia

SINOPSI: Des del principi dels temps els éssers humans han cercat La gran màgia. Uns han cregut trobar-la en les estrelles, en el moviment dels planetes, en la música de les esferes. Altres l'han trobada en aquella energia que tot ho connecta i tot ho mou. Alguns n'han fet religió i han construït temples i esglésies. Molts l'han guardada en amulets, talismans i tradicions. I alguns altres, també, l'han pujada a sobre els escenaris i han creat grans espectacles.
Però, què és La gran màgia?

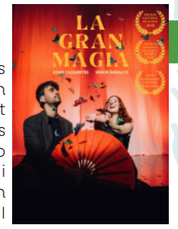

Dijous, 31

A les 12:00h al portalet del Castell

Diada de Mallorca

Celebració de la festa de l'estendard.
Ho organitza: Tertúlia Oriental Gabellina i Associació Cap Vermell

A les 00:15h a la carpa de la plaça des Sitjar

Festa de Cap d'Any

Avançament programació Gener

Dissabte 2 i diumenge 3

De 20:00h a 22:00h

Magatzem reial

Capdepera: Magatzem de la Brigada del Polígon Industrial (carrer Fusters).
Cala Rajada: Gimnàs del CEIP s'Auba.
Ho organitza: Comissió dels Reis

Dimarts, 5

A les 16:30 al Cementiri de Capdepera

Homenatge a les Roges del Molinar

Arribada dels reis mags d'orient

Dimecres, 6

Repartida de regals



D.L.: PM 01076-2025

Activitats | Desembre 2026

Divendres, 4

A les 19:00h a la Plaça del Carme.

Encesa de llums de Nadal

Cercavila de llum

A les 19.30 h, a la Plaça del Centre Cap Vermell.

Encesa dels llums de Nadal

A continuació concert amb:

On five a cappella: Tour Otherwise 2026

Dissabte, 5



A les 17,00 h. A la cotxeria del Centre Melis Cursach.

Inauguració de Betlem

Betlem De Llata De Capdepera Amb Brins De Tradició, realitzat pel **Grup d'amants de la llata.**
El naixement serà visible a través de la porta del carrer Fondo fins el 8 de gener. Es podrà visitar el betlem els dimecres de mercat setmanal (dies 9 i 16) de 10 a 12 h. També els dies del mercadet de Nadal (dia 12 de 16 a 18 h. i dia 13 de 10 a 12 i de 16 a 18 h.).
Concertar visites guiades al 648 672 965.

A les 17:00 h a la finestra del Centre Melis Cursach

Celebració de la Llum

El dia s'allarga i la terra renaix. L'esperança serà protagonista aquest 2026. La celebració estarà lligada a la exposició **"Esperança Nostra"** amb la recuperació del vestuari antic de la imatge de la Capella del Castell. Podreu apreciar el vestit i la capa de l'Esperança per la finestra del carrer Centre. **La instal·lació romandrà oberta del 5 de desembre al 8 de gener.**

A les 17:00 h Cine al Teatre de Capdepera

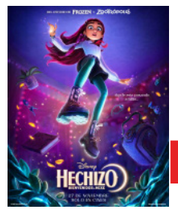

Hechizo: Bienvenidos a Hexe

Durada: 108 Minuts | **Versió:** En Castellà
Gènere: Animació | **Entrada:** 5€
SINOPSI: Billie, una adolescent impulsiva i poc convencional, deslliga accidentalment uns poders màgics secrets i surt disparada dels suburbis cap a un regne màgic anomenat Hexe, on la reben Ms. Quill i Elias Quire. A mesura que es desenvolupa el viatge de Billie, descobreix misteris familiars que podrien canviar per sempre el món màgic de les bruixes.

Diumenge, 6

A les 17:00 h Cine al Teatre de Capdepera

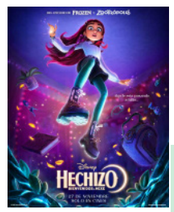

Hechizo: Bienvenidos a Hexe

Durada: 108 Minuts | **Versió:** En Castellà
Gènere: Animació | **Entrada:** 5€
SINOPSI: Billie, una adolescent impulsiva i poc convencional, deslliga accidentalment uns poders màgics secrets i surt disparada dels suburbis cap a un regne màgic anomenat Hexe, on la reben Ms. Quill i Elias Quire. A mesura que es desenvolupa el viatge de Billie, descobreix misteris familiars que podrien canviar per sempre el món màgic de les bruixes.

Dilluns, 7

A les 17:00 h Cine al Teatre de Capdepera

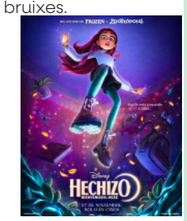

Hechizo: Bienvenidos a Hexe

Durada: 108 Minuts | **Versió:** En Castellà
Gènere: Animació | **Entrada:** 5€

SINOPSI: Billie, una adolescent impulsiva i poc convencional, deslliga accidentalment uns poders màgics secrets i surt disparada dels suburbis cap a un regne màgic anomenat Hexe, on la reben Ms. Quill i Elias Quire. A mesura que es desenvolupa el viatge de Billie, descobreix misteris familiars que podrien canviar per sempre el món màgic de les bruixes.

A les 19:00 h Cine al Teatre de Capdepera



El Director

Durada: 115 Minuts | **Versió:** En Castellà
Gènere: Drama basat en fets reals | **Entrada:** 5€
SINOPSI: Després de més de dues dècades cobrint guerres i conflictes, el corresponsal David Jiménez és nomenat director d'un dels principals diaris del país. El seu defensa d'un periodisme rigorós xoca des del principi amb els interessos ocults del diari, protegits per Cardenal, l'editor. Aviat, la capacitat de David al capdavant de la redacció serà posada a prova... Adaptació del llibre homònim escrit per David Jiménez sobre la seva experiència com a director del "d'El Mundo"

Dimarts, 8

A les 19:00 h Cine al Teatre de Capdepera



El Director

Durada: 115 Minuts | **Versió:** En Castellà
Gènere: Drama basat en fets reals | **Entrada:** 5€
SINOPSI: Després de més de dues dècades cobrint guerres i conflictes, el corresponsal David Jiménez és nomenat director d'un dels principals diaris del país. El seu defensa d'un periodisme rigorós xoca des del principi amb els interessos ocults del diari, protegits per Cardenal, l'editor. Aviat, la capacitat de David al capdavant de la redacció serà posada a prova... Adaptació del llibre homònim escrit per David Jiménez sobre la seva experiència com a director del "d'El Mundo"

Dijous, 10



A les 19:00h a la Biblioteca de Capdepera

Presentació del llibre

"L'illa de les pedres" de Jordi Banals.

Divendres, 11



A les 20:00h a la Biblioteca de Capdepera

Club de lectura "El Color" de Blai Bonet

Dissabte, 12



A les 12:00 h al Teatre de Capdepera

Concert de conjunts

A càrrec dels conjunts instrumentals i vocals de l'EMMC. **Entrada gratuïta**
Ho organitza: Escola Municipal de Música de Capdepera

A les 16:00h a la Plaça de l'Orient

Mercadet de Nadal del Comerç Local

Aprofita els bons del comerç local: **5 € de descompte per cada compra de 25 €!**
Per nadal, viu el comerç local!
Comerços participants:

- Estanc Pep Serra · Tienda Bambi
- S'altra Cova · Ca na Rafela
- Ca na Marisa · La vida es Bella
- Tortuga Capdepera · Varenna

També trobareu paradetes d'alimentació.
A les 16:00 h · Espai WepAlaró-Visita del Pare Noel i animació infantil.
A les 18:00 h · Nadales amb Encoratjats
A les 19:00 h · Batucada de Capdepera

Diumenge, 13

A les 10:00 h a la Plaça de l'Orient · Mercadet de Nadal del Comerç Local
De les 10:00 h a les 18:00 hores · Espai WepAlaró-animació infantil
A les 10:30 · Coral Gabellina
A les 12:00 h · Vermutada gegantina amb els Gegants i Caparrots.
A les 16:30 h · Espai WepAlaró-Visita del Pare Noel.

A les 11:30 a la biblioteca de Capdepera



Trobada de gegants

a continuació vermutada gegantina

A les 19:00 al Teatre de Capdepera

Babidibú, un viaje mágico

Es un musical familiar que invita a grandes y pequeños a sumergirse en un mundo de fantasía, donde Brenda, junto a un joven príncipe, recorrerá los cuentos clásicos para recuperar algo muy especial. En esta aventura se encontrarán con princesas, villanas y sorprendentes desafíos, pero para alcanzar el tan ansiado final feliz, necesitarán de vuestra imaginación y valentía... ¿Nos ayudas a descubrir el desenlace de este cuento?
A través de canciones, efectos de luz, magia e interacción, esta obra de 65 minutos celebra la imaginación, la ilusión y el poder de los sueños.

Dimarts, 15



A les 18:00h a la Biblioteca de Cala Rajada

Somnis de Nadal. Un paratge Lúdic per gaudir del joc compartit

a càrrec de **Il·lusions efímeres**
Per a infants de 0 a 6 anys acompanyats d'un adult

A les 19:00 h al Teatre de Capdepera



"Festes, tradicions i costums a Mallorca"

Presentació del llibre de Miquel Riutort i Felip Munar.
A càrrec dels autors, Joan Cabalgante i Pere Cortada. Un aplec del nostre patrimoni que esdevé una reflexió sobre la identitat la memòria i la necessitat de preservar unes celebracions que ens defineixen com a poble

Dijous, 17

A les 19:00h

Revetla de l'esperança

Processó cap al castell
Sortida de la Mare de Déu de l'Esperança en processó de l'Església cap al Castell
acompanyats de la banda de música.

A les 19:00h a la Capella del Castell

Completes i pregó a càrrec de Pere Danús

A continuació hi haurà torrada i ball obert.

Divendres, 18



A les 11:00h a la Capella del Castell

L'esperança Ofici de l'Esperança

Després de l'ofici davallarem en processó cap a l'Església.

A les 19:00h a la Capella del Castell

Completes i pregó a càrrec de Pere Danús

A continuació hi haurà torrada i ball obert.

A les 17:30h a la plaça de l'Orient

Festa de l'Alei-Alei La deesa Afaia i en Colau Vell

Concert del grup Desvetleries i presentació de la rondalla "La deesa Afaia i en Colau Vell" escrita per Biel Barona i amb dibuixos de Pau Arévalo.
A continuació, presentació del caparrot den "Colau Vell" i pujada fins al Castell.

A les 18:00h al portalet del Castell

Encesa de faies de l'Alei-Alei

Crida i encesa de faies. Intinerari pels carrers de Capdepera fins arribar a la plaça de l'Orient. Allà botarem el foc i els més valents es tiraran les faies.

A les 19:00h a la plaça de l'Orient

Xocolatada i ball obert

Dissabte, 19

A les 19:00h al Teatre de Capdepera

Concert de Nadal Encoratjats

Diumenge, 20

A les 12:00 h al Centre Cap Vermell

Concert de Nadal de la Banda de Música de Capdepera

A les 18:00 h a l'església de Capdepera

Concert de Nadal de les Corals

S'Alzinar, Coral Gabellina, Alcúdia (falta confirmar nom)

A les 19:00 h, Cine al Teatre de Capdepera



Desposados

Durada: 92 Minuts | **Versió:** En Castellà
Gènere: Comèdia | **Entrada:** 5€
SINOPSI: Conta la història de quatre matrimonis en diferents etapes de la seva relació. Quan l'Església descobreix que un impostor ha estat suplantant al sacerdot d'una parròquia durant nou anys, els enllaços celebrats per ell queden anul·lats. Les parelles afectades deuran, llavors, enfrontar-se a una pregunta crucial: Volen tornar a casar-se amb la mateixa persona... o aprofitar l'ocasió per a començar de nou nou?

Dilluns, 21

A les 16:00h al Centre Cap Vermell

Entrega dels Ajuts Universitaris